Her Hafta Cumartesi Günleri Çıkar
Sayı: 30 21 KASIM 1964 50 Kuruş

ZIPZIP

7 den 77 ye kadar her gencin mecmuası

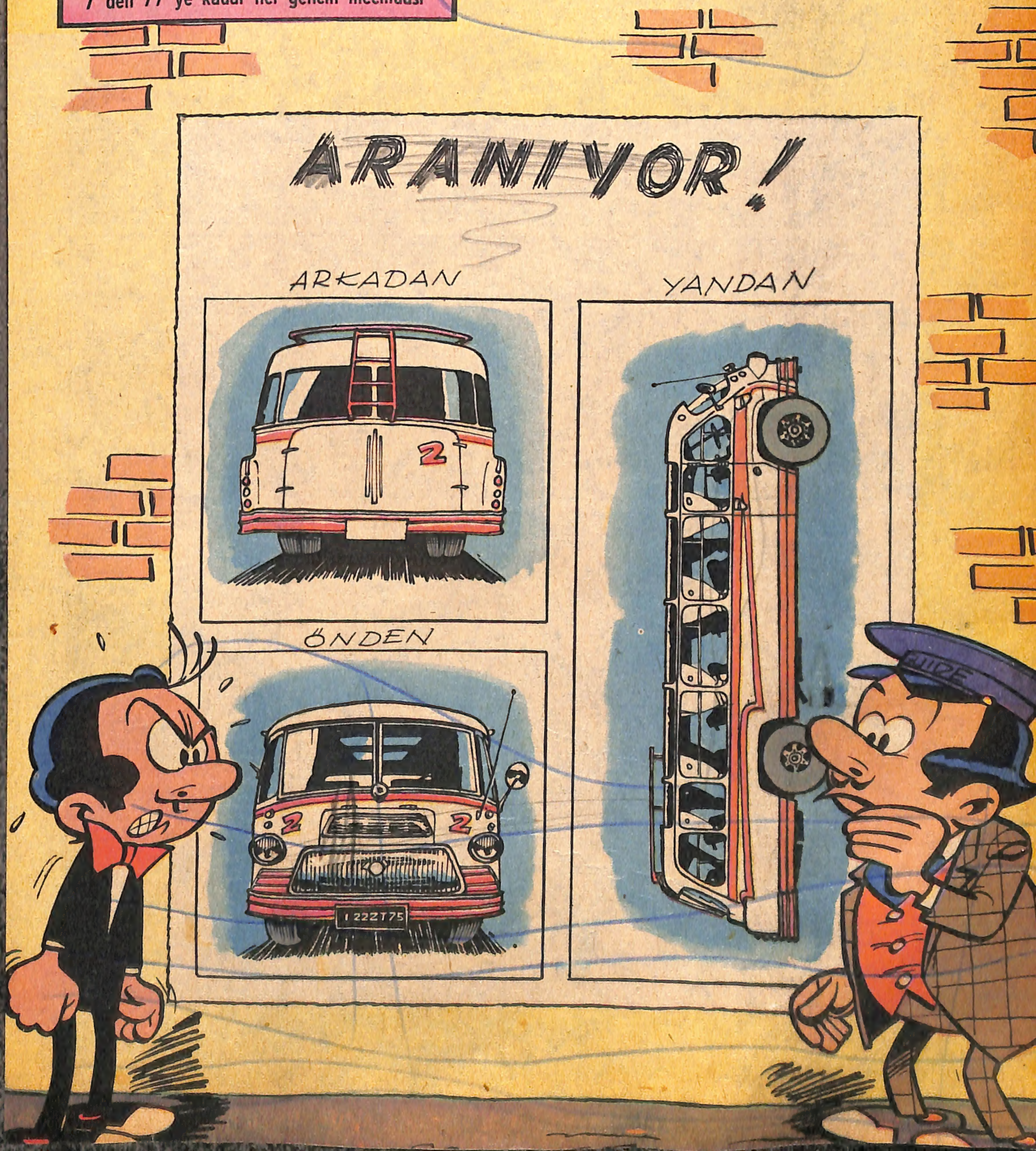

AS FUTBOLCU

Meşhur bir futbolcu olmak kararındaki Vensan Larşe büyük bir takımın antrenörü tarafından beğenilmiş ve kulübünü değiştirmiştir. Ona hemen birinci takımda yer verilmesini çekemiyenler vardır. Vensan, güzel oyunuyla beğenilmektedir.

1

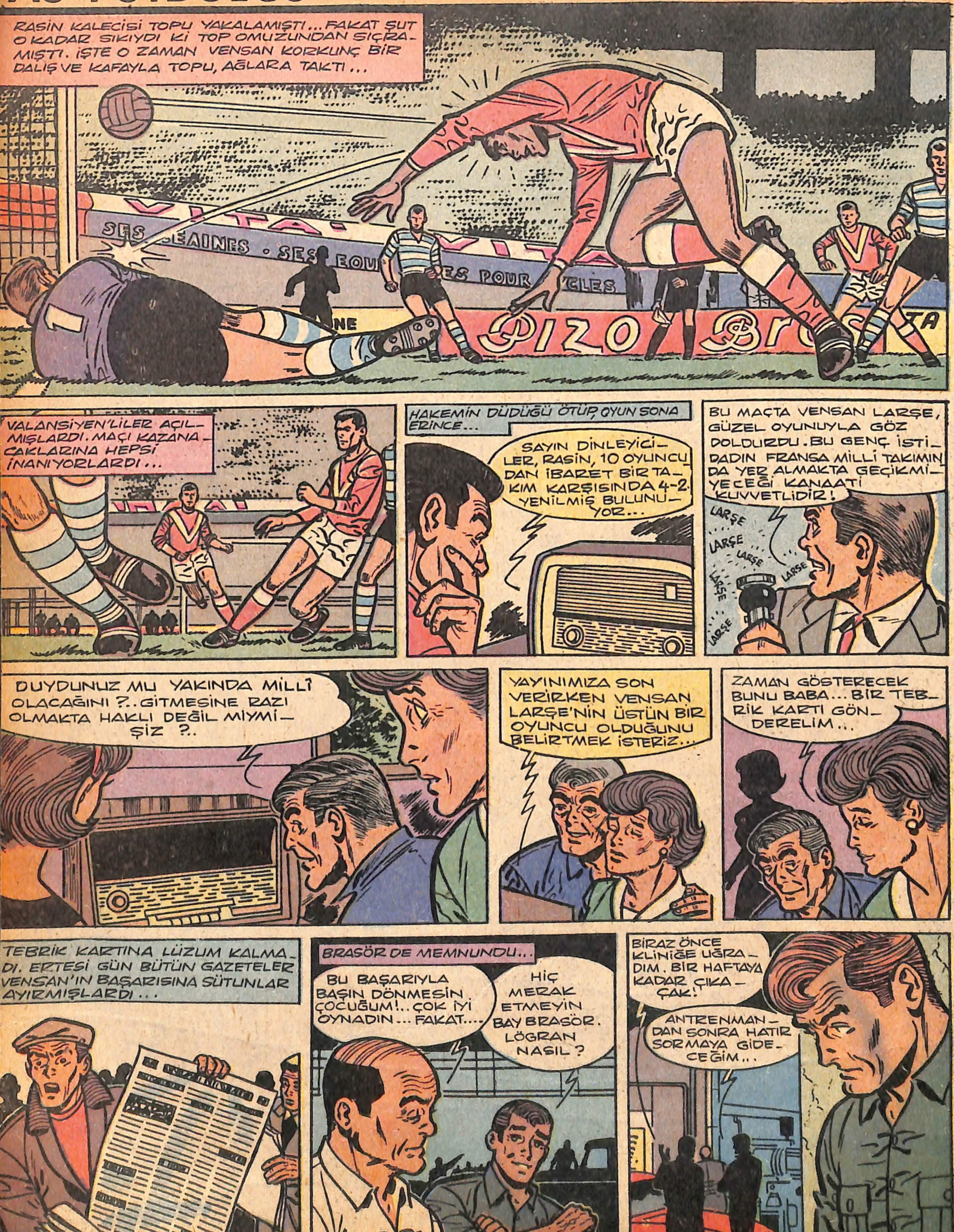

ÖĞLEDEN SONRA ANTRENMAN YAPILMADI... MAÇIN YORGUNLUĞUNU ÇIKARMAK LAZIMDI...
STAD'DAN ÇIKAR ÇIKMAZ ÇOCUKLAR VENSANDAN İMZA ALIYORLARDI...
ARTIK TAKIMIN YILDIZI OLDUN SAYILIR!...
İŞİ BÜYÜLTMEK DOĞRU DEĞİL CO!.. AMA DÜN İYİ OYNADIM DEĞİL Mİ ?..
MAZET, BAKSANA ŞUNA!.. VENSAN ŞİMDİ DE ALÇAKGÖNÜLLÜ ROLÜNDE...
HAYDİ ORADAN KALP AKÇE!.. BRASÖR'ÜN KOLTUĞUNDA OLDUKTAN SONRA İŞ KOLAY!..
NE DEDİĞİNİ BİLİYOR MUSUN CO?.. "KALP AKÇE„ SÖZÜNÜ GERİ AL...
ALMIYACAĞIM KALP AKÇE!
ŞIRRAK!
CO, YÜZÜNE İNEN TOKADA YUMRUKLA MUKABELE ETTİ...
VENSAN, KORUNDU VE...
ANİ BİR YUMRUKLA CO'YU YERE SERDİ...
KÜÜT!
HIZINI ALAMIYAN VENSAN, O SIRADA BİR OTOMOBİLİN ÖNÜNE DÜŞTÜ...
TESİR ETMEDİ... VENSAN, KORUNMAYA ÇALIŞIRKEN...
BONK
DEVAMI GELECEK SAYIDA

Yaman Gazeteci RİK

le tehdit etmektedir. Gazeteci Rik, buesrarlı işi çözmiye uğraşmaktadır. Bu arada çok karışık ve şaşırtıcı olaylarla karşı karşıyadır....

© EDITIONS LOMBARD

GÖRDÜN MÜ ONU? KİMDİ?
BİLMİYORUM... YÜZÜNÜ YİNE EŞARPLA ÖRTMÜŞTÜ... ARKAMDAN GELMİŞ. BEN GÜVERTEDE DOLAŞIYORDUM. UYKUM KAÇMIŞTI. BENİ DENİZE ATTI!..
DEMEKKİ BU İŞİ YAPAN KİMSE GEMİDE...
BRAVO RİK, İYİ BULDUN!
RİK'LE TÜRNE BİRAZ SONRA KAMARALARINA GİDİYORLARDI...
BEKS, YUMRUK VURMAN İYİ OLDU. SİZ OLMASAYDINIZ...
BİR ŞEY DEĞİL CANIM. BAHSE TUTUŞMUŞTUK. UNUTTUNUZ MU?
BAHİS MI? NE MÜNASEBET?..
SİZİ KAYBETMEK İSTEMİYORUM. BİR BALIĞA YEM OLSAYDINIZ, SUÇLUYU YAKALADIĞIM ZAMAN BU BAŞARIMA KİMİ ŞAHİT GÖSTERECEKTİM...
BİRAZ SONRA RİK, KAMARASINDA KURU ELBİSESİNİ GİYERKEN...
GARİP ŞEY, GEMİ HAREKET ETMEDİ HENÜZ...
EYVAH!..
FELÂKET BU BAYLAR!..
N'OLUYOR KAPTAN
MAKİNELERİ KIRMIŞLAR. İŞLERİNİ ÇOK İYİ BİLEN ADAMLAR BUNLAR... MAKİNELERİN ONARILMASI İMKÂNSIZ. ANCAK KARAYA YANAŞTIKTAN SONRA OLABİLİR...
O HALDE TELSİZLE S.O.S. VERİN KAPTAN...
AKDENİZ'İN ORTASINDA, GECENİN SESSİZLİĞİ İÇİNDE KAPTANIN CEVABI HEPSİNE ÇOK FENA TESİR ETTİ...
İMKÂNSIZ!.. TELSİZ ÇALIŞMIYOR, BOZULMUŞ!..
DEVAMI GELECEK SAYIDA

BEN DE SİZE BUNDAN BAHSEDECEKTİM...
ANNEM ELBİSELERİNİZİ KURUTUYOR İÇERİDE... SONRA DA ÜTÜLEYECEK...
SAAT BEŞE DOĞRU GİDEBİLİRSİNİZ. BURADA BİRAZ UYUYUN. VAKİT GELİNCE UYANDIRIRIZ...
STİV'İ BULAMADIM. ONU BULMADAN UYUYABİLİR MİYİM? BANA BİR KAHVE DAHA LÜTFEN...
BUYURUN KAHVENİZİ. SİZE BİR ŞEY SORACAĞIM... BELKİ BENZETİYORUM... SİZ YOKSA....
YARIŞÇI CON OLMAYASINIZ...
EVET, BENİM! ACINACAK HALDEYİM DEĞİL Mİ İV?..
BAKIN, RESMİNİZ VAR BENDE. SİZİ KURTARDIĞIMI DÜŞÜNÜYORUM DA...
EVET, HAYATIMI KURTARDINIZ. BU İYİLİĞİNİZİ HİÇ UNUTMIYACAĞIM. BÜTÜN BUNLARI DAHA SONRA KONUŞURUZ...
İV!..
NE VAR?
BİR KÂBUS GEÇİRMİŞE BENZİYORUM. 24 SAATTENBERİ İNANILMIYACAK OLAYLARLA KARŞILAŞTIM. STİV'İN İZİNİ BULDUM. SONRA KAYBETTİM. YABANCILARLA BİR SÜRÜ MÜCADELE!
BENİ ÖLDÜRMEK İSTEDİLER. STİV'İ BELKİ ÖLDÜRDÜLER. HALBUKİ BU KÂBUSTAN KURTULMAYI, PARİS'E GİDİP ŞÖYLE RAHATÇA DİNLENMEYİ, KULÜPTE SİZİNLE BULUŞUP KONUŞMAYI O KADAR İSTİYORUM Kİ...
FAKAT KORKUNÇ, KARANLIK BİR İŞİN İÇİNE DÜŞTÜM. NE OLACAK?.. NE YAPACAĞIM? BÜTÜN BUNLAR NASIL OLDU?..
AMA ERGEÇ STİV'İ TESLİM EDECEKLER... GANGSTERLİĞE ÖZENİYORLARSA, BUNU ARALARINDA YAPSINLAR. ARTIK BU KADARI FAZLA!...
CON, CESARETİNİ KAYBETMİŞ GÖRÜNÜYORDU. ONUN ASIL İŞİ BÖYLE SERÜVENLER PEŞİNDE KOŞMAK DEĞİLDİ. BİR OTOMOBİL YARIŞÇISIYDI O... HAYATI DİREKSİYON BAŞINDA GEÇİYORDU...
29

DAHA GECEYDİ... CON'LA STİV, BİR KERE DAHA POLİS MERKEZİNE GİTTİLER...
MADEM Kİ ORTADA ÖLDÜRMEYE TEŞEBBÜS VE ZORLA HÜRRİYETİNDEN MAHRUM EDİLME İDDİALARI VAR, DERHAL HAREKETE GEÇEBİLİRİZ ARTIK!
2 NO.LU DOK'A BİR EKİP GÖNDERİN. KİMSE KATALİNA GEMİSİNDEN DIŞARIYA ÇIKMASIN. BİZ DE GELİYORUZ...
BİR ARAMA EMRİ ÇIKARTMANIN TAM ZAMANI...
EVET AMA, ÇABUK OLUN!...
MERAK ETMEYİN. İŞE EL KOYDUK... ARKADAŞINIZA BİR ŞEY YAPAMAZLAR!...
BİR KAÇ DAKİKA SONRA...
POLITIE
ALKM
FENA BİR SÜRPRİZ... KATALİNA GİTMİŞTİ... KATALİNA KAYIPLARA KARIŞMIŞTI...
POLITIE
DEVAMI GELECEK SAYIDA

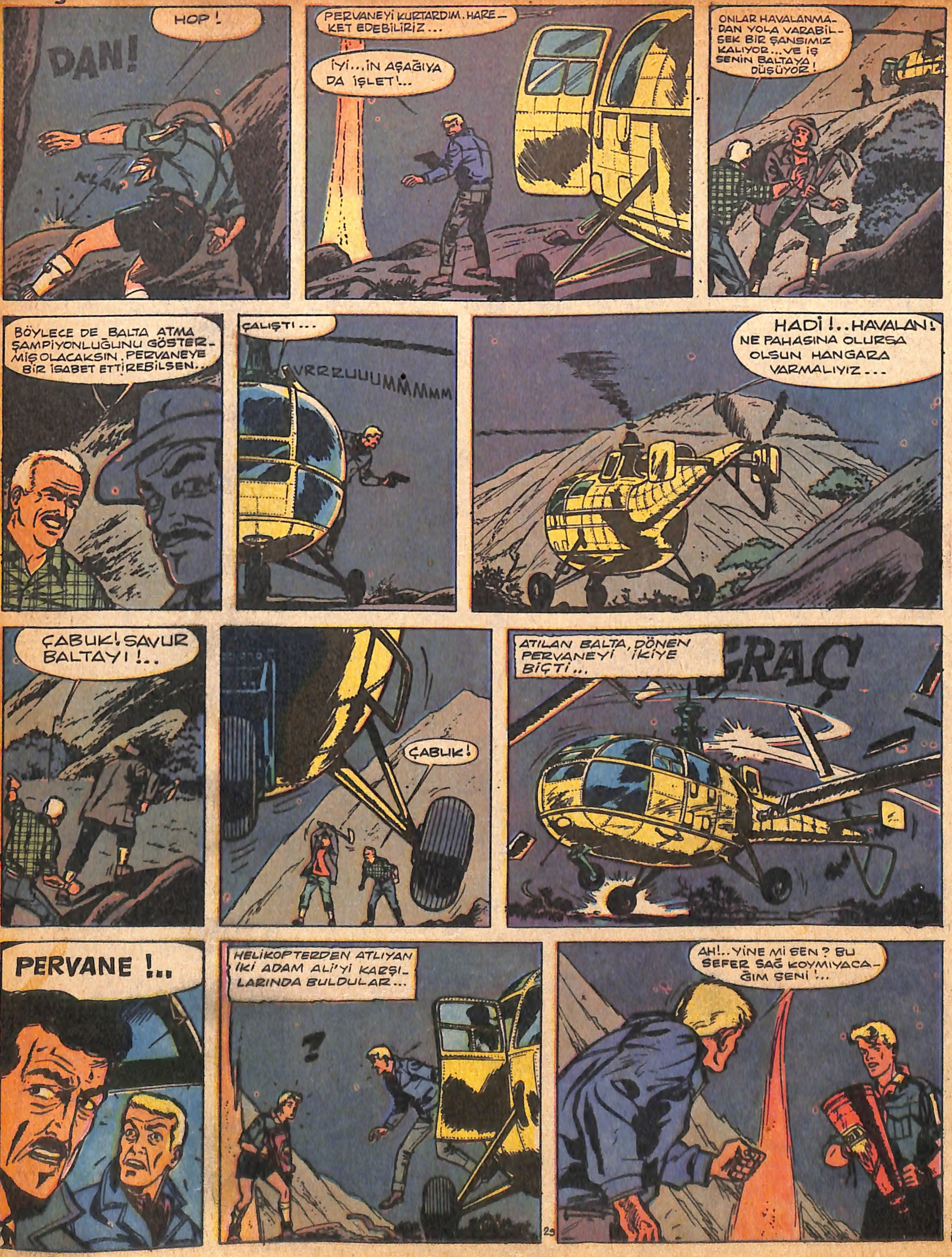
HOP!
DAN!
KLAK
PERVANEYİ KURTARDIM. HAREKET EDEBİLİRİZ...
İYİ... İN AŞAĞIYA DA İŞLET!..
ONLAR HAVALANMADAN YOLA VARABİLSEK BİR ŞANSIMIZ KALIYOR... VE İŞ SENİN BALTAYA DÜŞÜYOR!
BÖYLECE DE BALTA ATMA ŞAMPİYONLUĞUNU GÖSTERMİŞ OLACAKSIN. PERVANEYE BİR İSABET ETTİREBİLSEN...
ÇALIŞTI...
VRRRUUUMMMmm
HADİ!..HAVALAN! NE PAHASINA OLURSA OLSUN HANGARA VARMALIYIZ...
ÇABUK! SAVUR BALTAYI!..
ÇABUK!
ATILAN BALTA, DÖNEN PERVANEYİ İKİYE BİÇTİ...
GRAÇ
PERVANE!..
HELİKOPTERDEN ATLIYAN İKİ ADAM ALİ'Yİ KARŞILARINDA BULDULAR...
AH!.. YİNE Mİ SEN? BU SEFER SAĞ KOYMIYACAĞIM SENİ!..

Not : Gelecek haftadan itibaren bu sayfalarda Acar Cek'in yepyeni bir macerasını bulacaksınız.

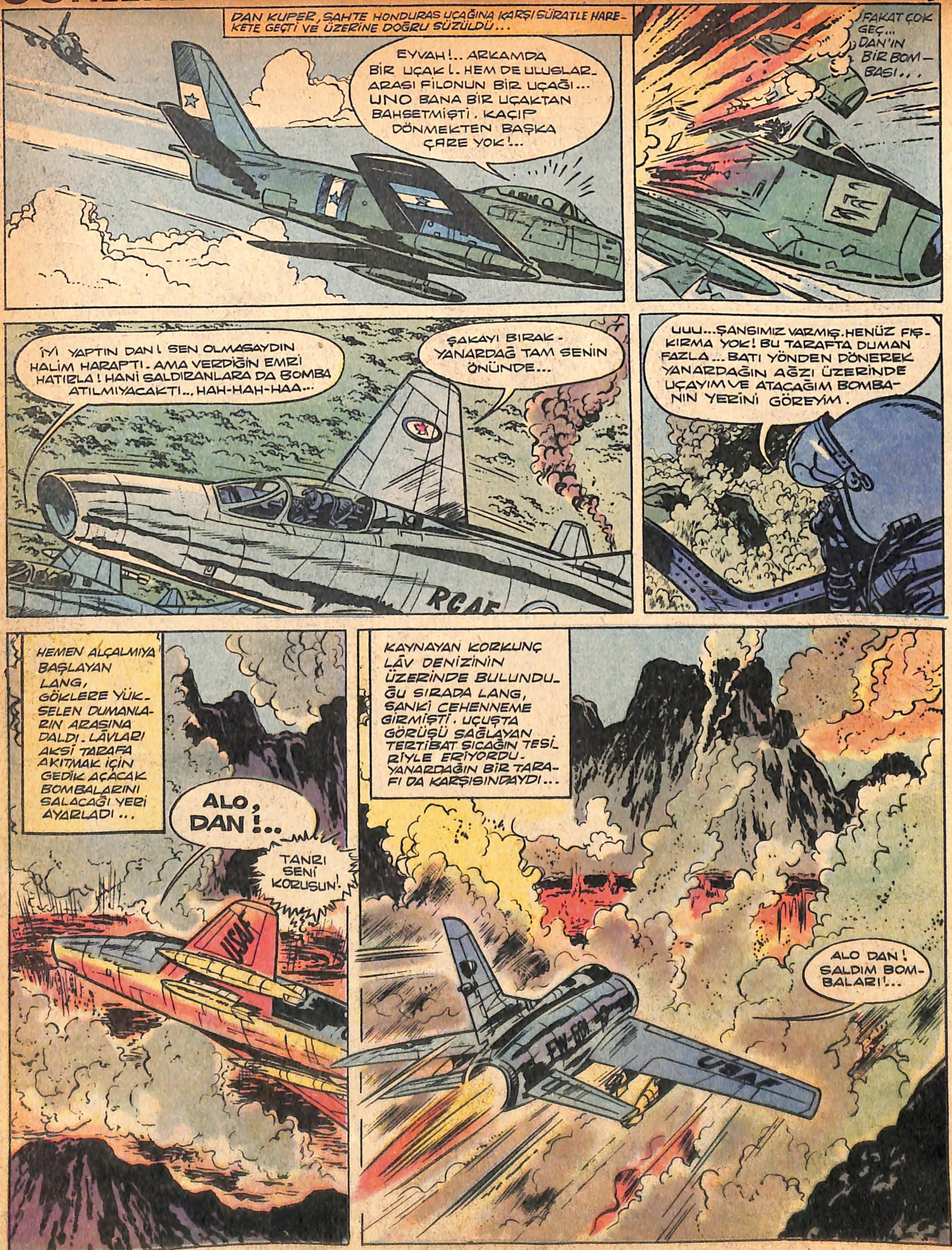

DAN KUPER, SAHTE HONDURAS UÇAĞINA KARŞI SÜRATLE HAREKETE GEÇTİ VE ÜZERİNE DOĞRU SÜZÜLDÜ...
EYVAH!.. ARKAMDA BİR UÇAK!. HEM DE ULUSLARARASI FİLONUN BİR UÇAĞI... UNO BANA BİR UÇAKTAN BAHSETMİŞTİ. KAÇIP DÖNMEKTEN BAŞKA ÇARE YOK!..
FAKAT ÇOK GEÇ... DAN'IN BİR BOMBASI...
İYİ YAPTIN DAN! SEN OLMASAYDIN HALİM HARAPTI. AMA VERDİĞİN EMRİ HATIRLA! HANİ SALDIRANLARA DA BOMBA ATILMIYACAKTI... HAH-HAH-HAA...
ŞAKAYI BIRAK - YANARDAĞ TAM SENİN ÖNÜNDE...
RCAF
UUU...ŞANSIMIZ VARMIŞ. HENÜZ FIŞKIRMA YOK! BU TARAFTA DUMAN FAZLA... BATI YÖNDEN DÖNEREK YANARDAĞIN AĞZI ÜZERİNDE UÇAYIM VE ATACAĞIM BOMBANIN YERİNİ GÖREYİM.
HEMEN ALÇALMIYA BAŞLAYAN LANG, GÖKLERE YÜKSELEN DUMANLARIN ARASINA DALDI. LÂVLARI AKSİ TARAFA AKITMAK İÇİN GEDİK AÇACAK BOMBALARINI SALACAĞI YERİ AYARLADI...
ALO, DAN!..
TANRI SENİ KORUSUN!
USAF
KAYNAYAN KORKUNÇ LÂV DENİZİNİN ÜZERİNDE BULUNDUĞU SIRADA LANG, SANKİ CEHENNEME GİRMİŞTİ. UÇUŞTA GÖRÜŞÜ SAĞLAYAN TERTİBAT SICAĞIN TESİRİYLE ERİYORDU. YANARDAĞIN BİR TARAFI DA KARŞISINDAYDI...
ALO DAN! SALDIM BOMBALARI!..
USAF

NE ?.. N'OLUYOR ?.. MO... MOTOR... SÖNDÜ !.. BU CEHENNEMDEN KURTULUŞ YOK !..
ALO... DAN !.. ÜMİT YOK BENİM İÇİN !.. HİÇ OLMASSA ÖLÜMÜM BOŞ YERE OLMASIN ! SANA SÖZ VERMİŞTİM, BİLİYORSUN... ELVEDA !..
LANG! LANG!..
LANG, GEDİĞİ İYİCE GENİŞLETMEK İÇİN LÂVLARA DALDI ...
ÇARPIŞ !..
TONLARCA AĞIRLIKTAKİ PARLAYICI YAKIT VE BOMBALAR İNFİLÂK ETTİ !
YANARDAĞIN ŞEHİR YÖNÜNDEKİ DAĞ GİBİ ENGEL DE BU İNFİLÂKLE PARÇALANDI... ÇIKACAK YER BULAN KIZGIN LÂVLAR DA ŞEHRİN AKSİ İSTİKAMETİNE AKMAYA BAŞLADI...
LANG, KORKUNÇ BİR AKIBET BU ! ALLAHINA KAVUŞTUN SEN... AN NE İYİ İNSANDI !..
ŞEHİR KURTULDU... LANG, KENDİNİ FEDA EDEREK BİR MUCİZEYİ YARATTI. GEDİK İYİCE GENİŞLEDİ... ALLAHIM, SEN ONU PİLOTLAR CENNETİNE KABUL ET !.. VEFALI DOST, SENİ KÖTÜ TANIDIĞIMIZ İÇİN BİZLERİ BAĞIŞLA !
ALO... ÜS... ALO... BEN KUPER... ÖDEV YERİNE GETİRİLDİ... FAKAT YÜZBAŞI LANG.....
DAN
DAN ! BEN, MARS... ŞAŞACAĞIN BİR HABERİM VAR SANA !...
DEVAMI GELECEK SAYIDA

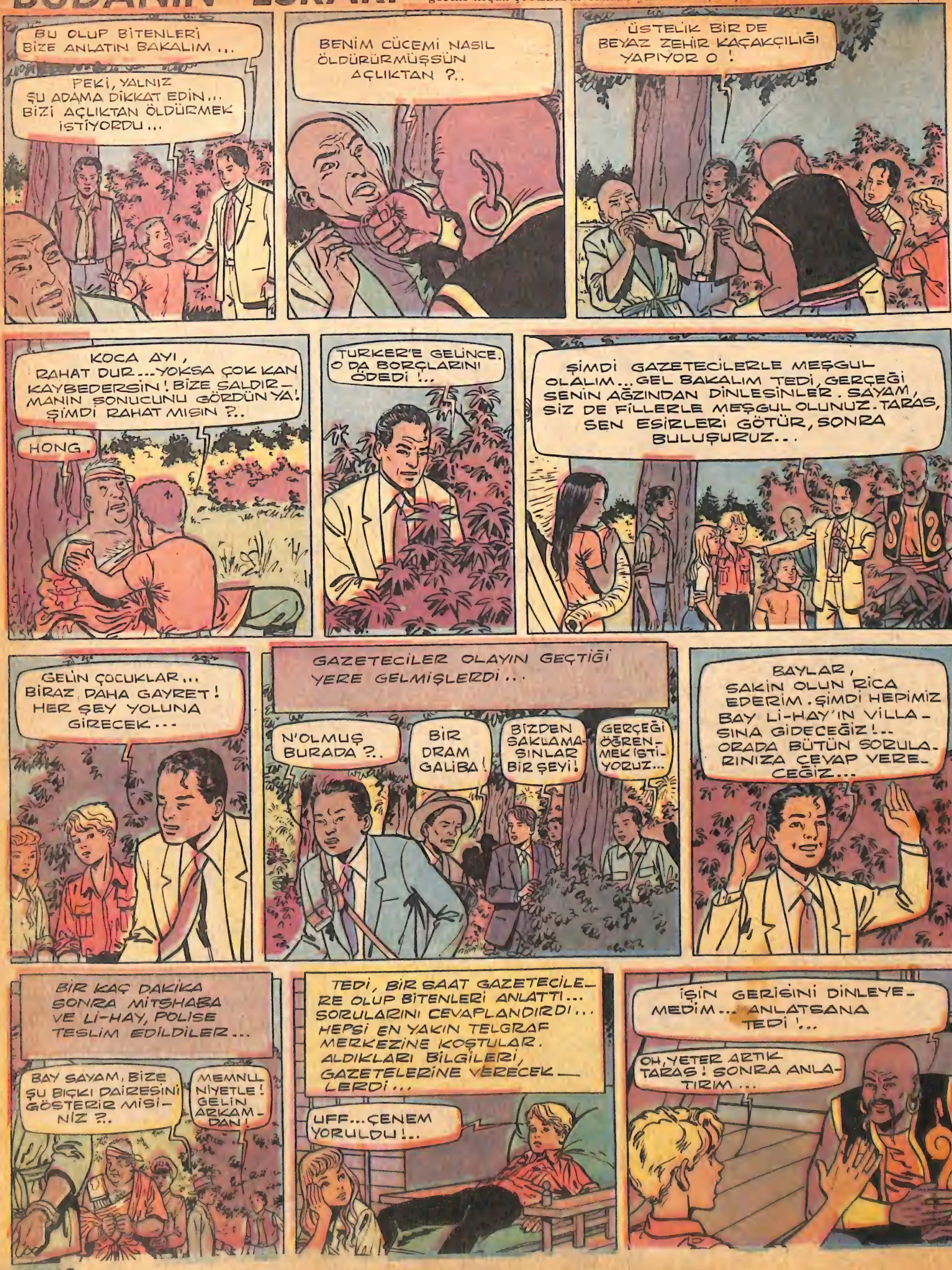
BU OLUP BİTENLERİ BİZE ANLATIN BAKALIM ...
PEKİ, YALNIZ ŞU ADAMA DİKKAT EDİN... BİZİ AÇLIKTAN ÖLDÜRMEK İSTİYORDU...
BENİM CÜCEMİ NASIL ÖLDÜRÜRMÜŞSÜN AÇLIKTAN ?..
ÜSTELİK BİR DE BEYAZ ZEHİR KAÇAKÇILIĞI YAPIYOR O !
KOCA AYI, RAHAT DUR... YOKSA ÇOK KAN KAYBEDERSİN! BİZE SALDIRMANIN SONUCUNU GÖRDÜN YA! ŞİMDİ RAHAT MISIN ?..
HONG.
TÜRKER'E GELİNCE, O DA BORÇLARINI ÖDEDİ !..
ŞİMDİ GAZETECİLERLE MEŞGUL OLALIM... GEL BAKALIM TEDİ, GERÇEĞİ SENİN AĞZINDAN DİNLESİNLER. SAYAM, SİZ DE FİLLERLE MEŞGUL OLUNUZ. TARAS, SEN ESİRLERİ GÖTÜR, SONRA BULUŞURUZ...
GELİN ÇOCUKLAR... BİRAZ DAHA GAYRET! HER ŞEY YOLUNA GİRECEK...
GAZETECİLER OLAYIN GEÇTİĞİ YERE GELMİŞLERDİ...
N'OLMUŞ BURADA ?..
BİR DRAM GALİBA!
BİZDEN SAKLAMASINLAR BİR ŞEYİ!
GERÇEĞİ ÖĞRENMEK İSTİYORUZ...
BAYLAR, SAKİN OLUN RİCA EDERİM. ŞİMDİ HEPİMİZ BAY Lİ-HAY'IN VİLLASINA GİDECEĞİZ!.. ORADA BÜTÜN SORULARINIZA CEVAP VERECEĞİZ...
BİR KAÇ DAKİKA SONRA MİTSHABA VE Lİ-HAY, POLİSE TESLİM EDİLDİLER...
BAY SAYAM, BİZE ŞU BIÇKI DAİRESİNİ GÖSTERİR MİSİNİZ ?..
MEMNUNİYETLE! GELİN ARKAMDAN!
TEDİ, BİR SAAT GAZETECİLERE OLUP BİTENLERİ ANLATTI... SORULARINI CEVAPLANDIRDI... HEPSİ EN YAKIN TELGRAF MERKEZİNE KOŞTULAR. ALDIKLARI BİLGİLERİ, GAZETELERİNE VERECEKLERDİ...
UFF... ÇENEM YORULDU!..
İŞİN GERİSİNİ DİNLEYEMEDİM... ANLATSANA TEDİ !...
OH, YETER ARTIK TARAS! SONRA ANLATIRIM...

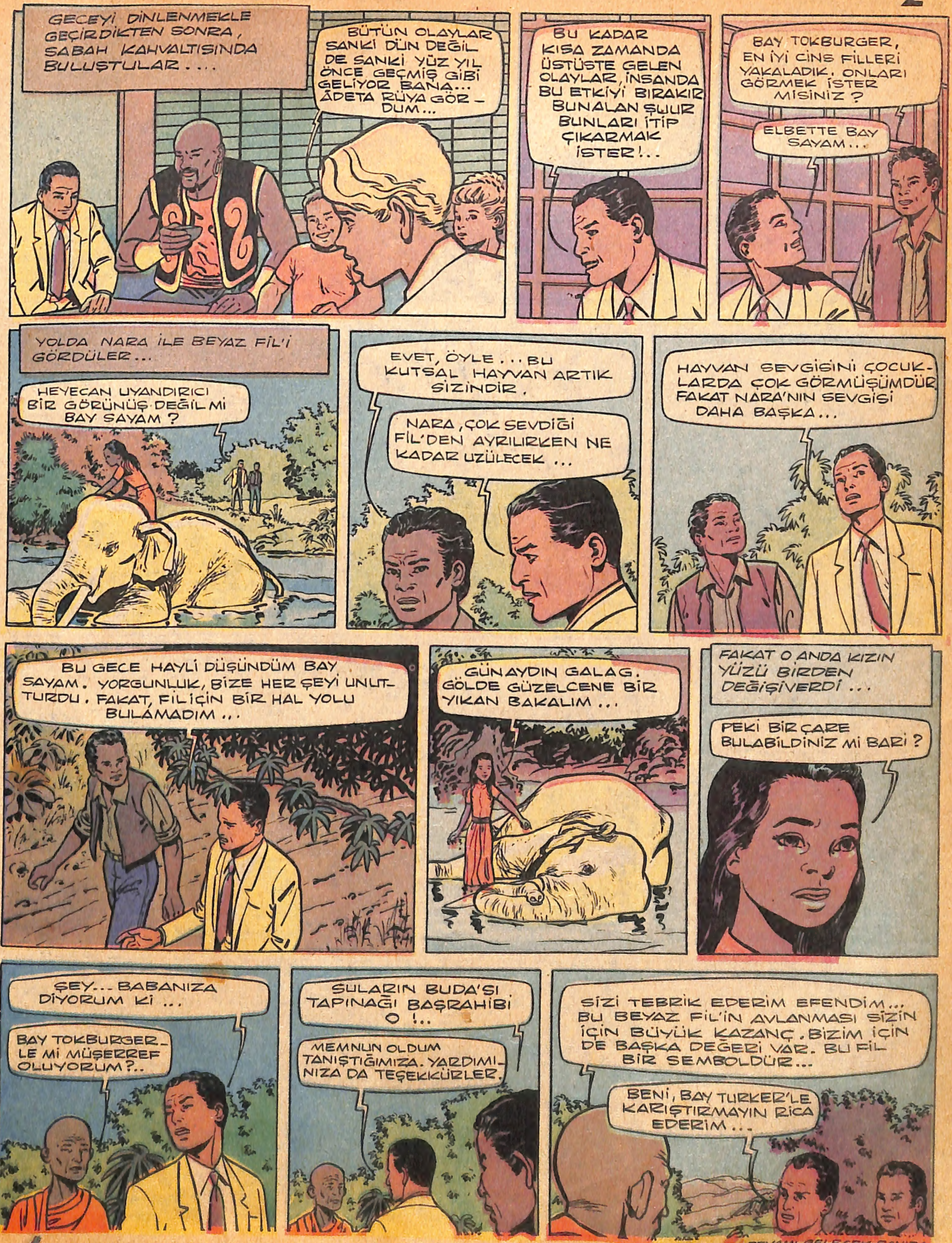

DEVAMI GELECEK SAYIDA

ALTIN KALPLI NIL

Nil, mağaracılık sporunu seven kendi yaşındaki gençlerle tanışmıştır. Hepsi, kazaya uğrayan bir uçağın yolcularını kurtarmak istemektedirler. Uçağa varmak için ise, yeraltı yollarından geçmek zorundadırlar.

7

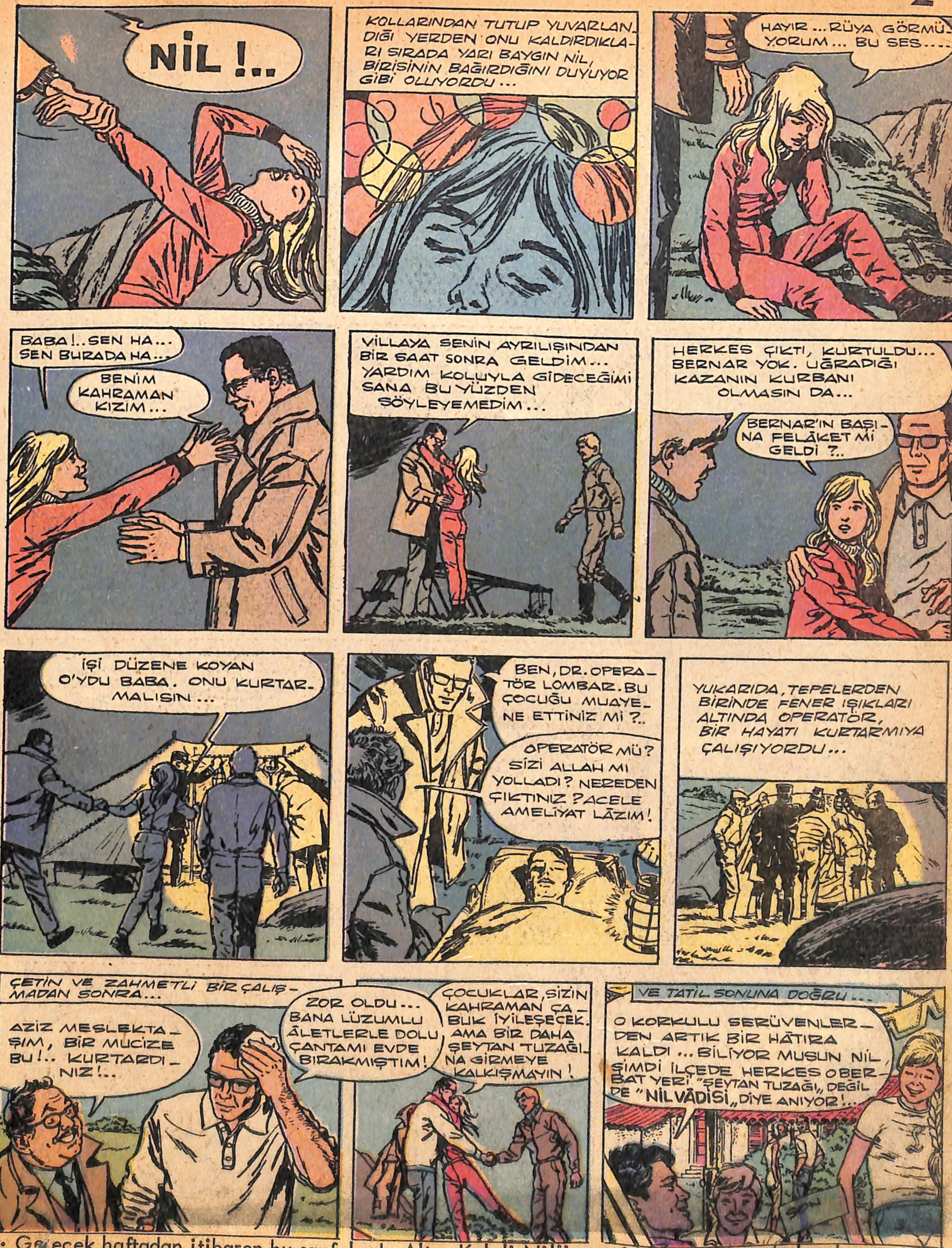

: Gelecek haftadan itibaren bu sayfalarda Altın Kalpli Nil'in yeni bir macerasını bulacaksınız

HIZLI İLE BİLGİÇ
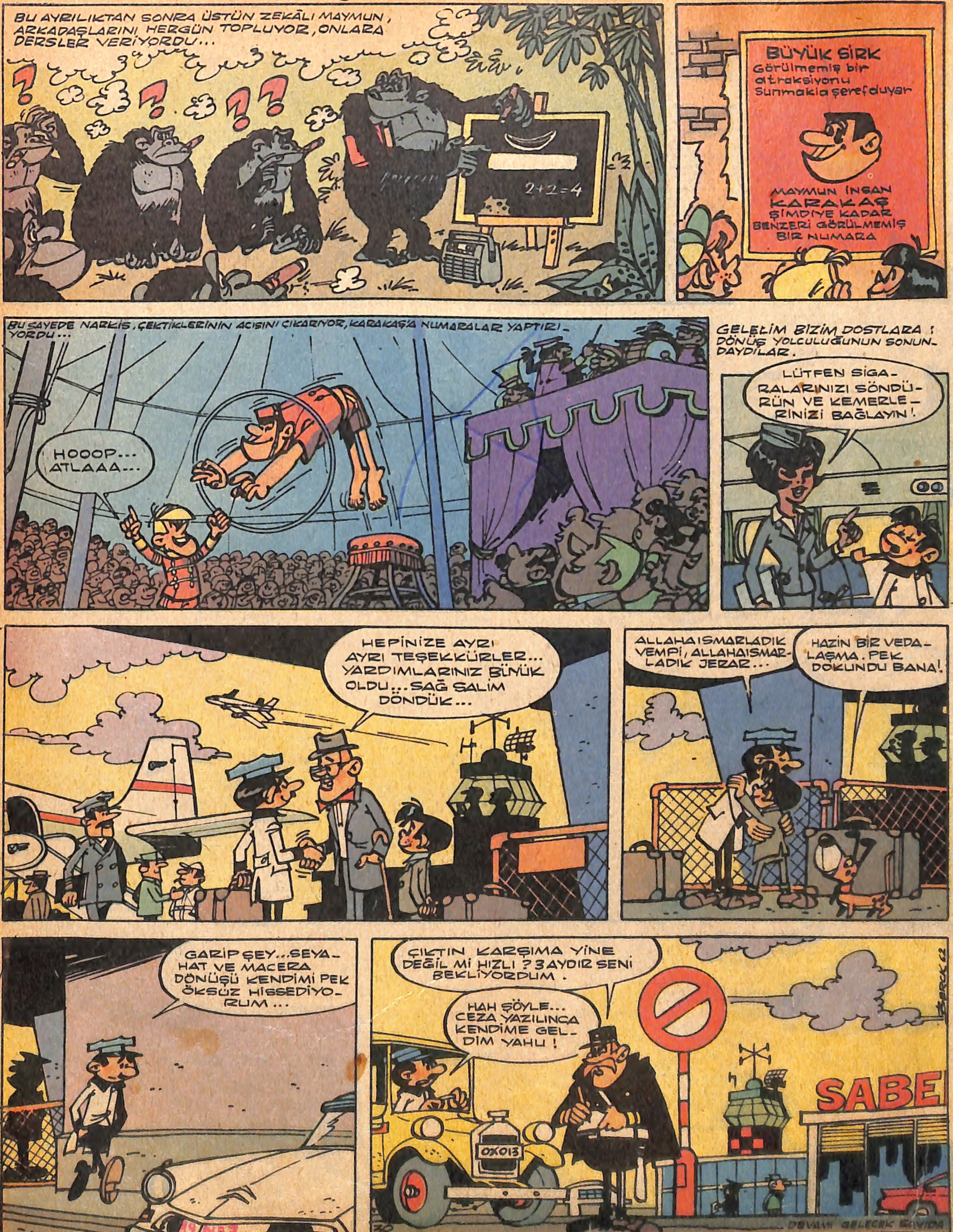
Vahşi hayvanları ehlileştirme formülünü bulan Prof. Bilgiç, Afrika'da avladığı koca bir maymunu insancıl hale getirmiştir. Onun başarısına göz diken Karakaş lâkaplı kötü adamı da bu arada feci bir akibet beklemektedir.